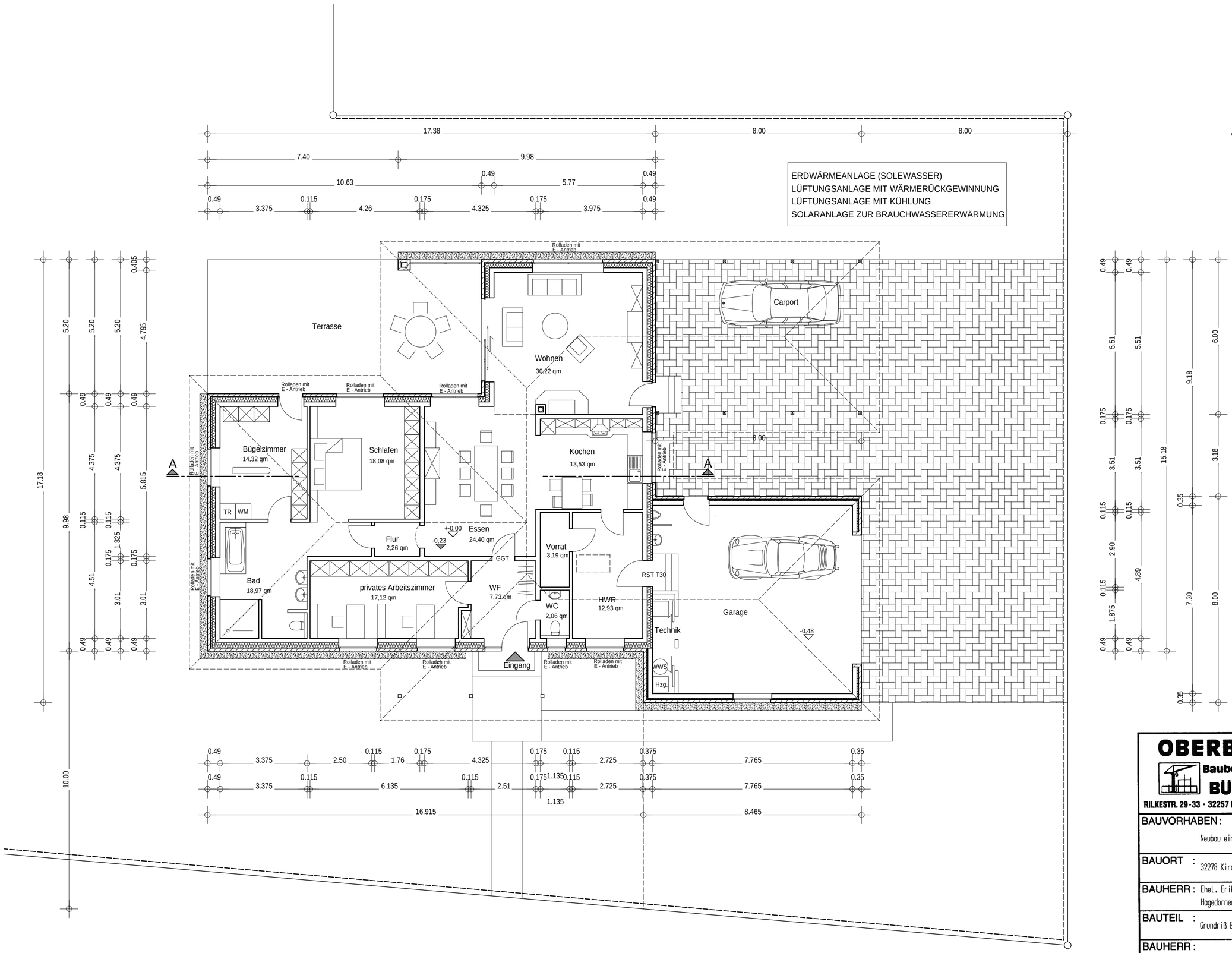

OBERBREMER
Baubetriebe
BÜNDE
RILKESTR. 29-33 · 32257 BÜNDE · TEL. 0 52 23 - 68 82 - 0

DATUM	: 05.11.2007
MASZSTAB	: 1-100
PLAN-NR.	:

BAUVORHABEN:
Neubau eines Einfamilienhauses mit Doppelgarage und Carport

BAUORT : 32278 Kirchlengern, Hagedorner Str.

BAUHERR : Ehel. Erika und Wilhelm Sewing,
Hagedorner Str. 155, 32278 Kirchlengern

BAUTEIL : Grundriß EG

BAUHERR: PLANUNG:

DIE ZEICHNUNG UNTERLIEGT DEN DERZEIT GÜLTIGEN PARAGRAPHEN DER GEBÜHRENORDNUNG FÜR ARCHITEKTEN UND DES URHEBERRECHTS, SIE DARF OHNE SCHRIFTLICHE ZUSTIMMUNG NICHT KOPIERT, ARCHIVIERT ODER SONST AUSGEWERTET WERDEN. BEI VERSTÖSSEN BLEIBT SCHADENERSATZ N. §§ 247-252 BGB VORBEHALTEN.